

Konstanz/Staad: Kurse ab									
Stunde	0-4	5	6	7	8-19	20	21	22	23
Minute	05	05	05	05	05	05	05	05	05
			20	20	20	20			
		35	35	35	35	35	35	35	
		50	50	50	50	50			

Meersburg: Kurse ab									
Stunde	0-4	5	6	7	8-19	20	21	22	23
Minute			05	05	05	05	05	05	05
			20	20	20	20	20		
	35	35	35	35	35	35	35	35	35
	50	50	50	50	50				

Überfahrtsdauer: ca. 15 Minuten

☐ nur Montag bis Freitag an Werktagen

○ nur in den Sommerferien des Landes Baden-Württemberg

**Bei hohem Verkehrsaufkommen und Bedarf werden zusätzliche Kurse unter Aufhebung des Fahrplanes angeboten. Fahrplanänderungen vorbehalten!**

Abfertigungszeit für LKW über 7,5 t ohne besondere Bewilligung:

Konstanz/Staad: Kurse ab 05:05 Uhr bis 22:35 Uhr

Meersburg: Kurse ab 05:35 Uhr bis 22:35 Uhr

Es gelten die Beförderungsbedingungen für die Autofähre Konstanz – Meersburg der Stadtwerke Konstanz GmbH.

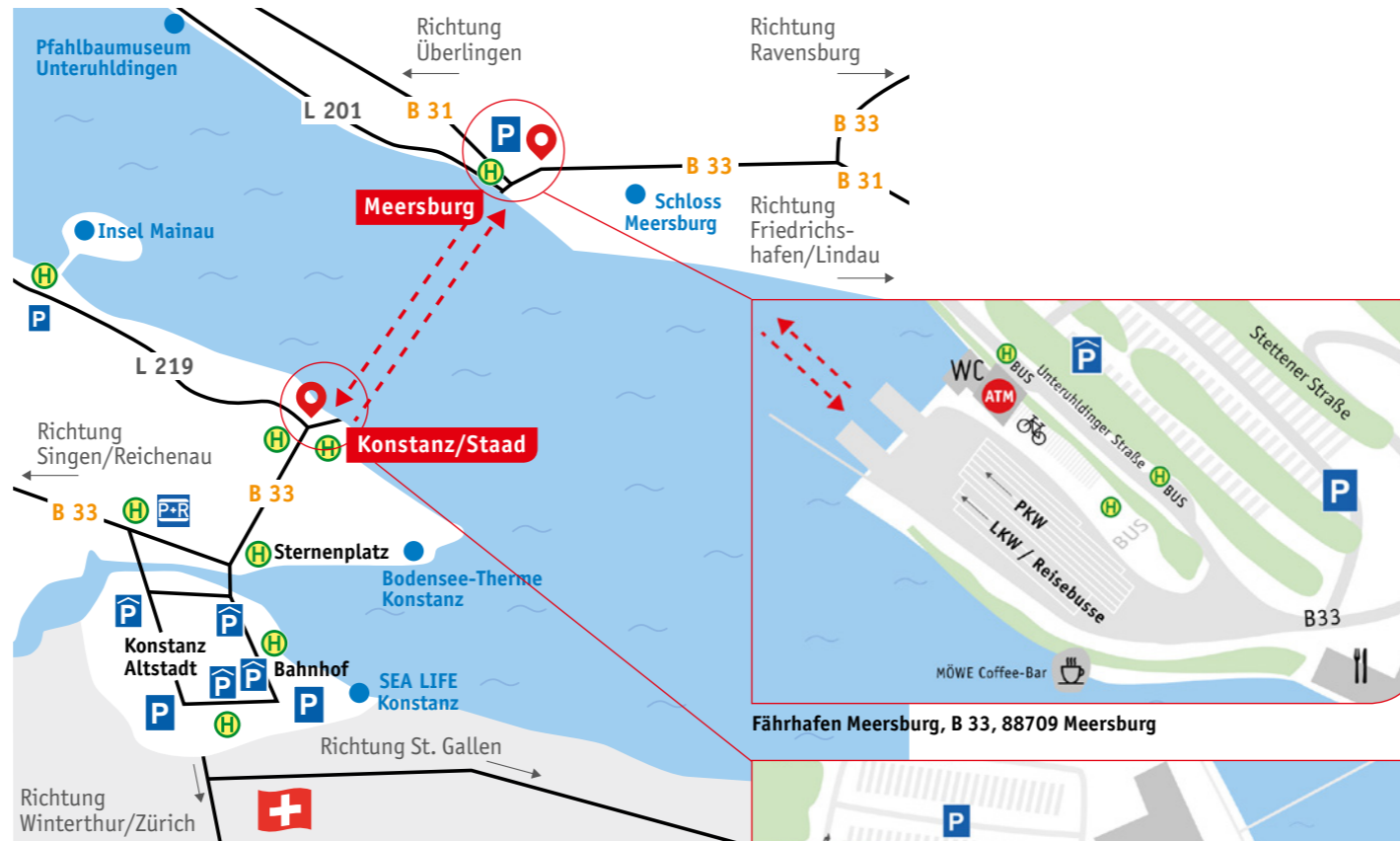

#### Busanschlüsse ab Konstanz/Staad

- Richtung Innenstadt: Linie 1
- Richtung Insel Mainau: Linie 1 bis Allmannsdorf, dann Umstieg auf Linie 4/13 gegenüber
- Richtung Industriegebiet: Linie 15
- Richtung Universität: Linie 11

Fahrpläne an der Bushaltestelle, unter [www.stadtwerke-konstanz.de/bus](http://www.stadtwerke-konstanz.de/bus) und in unserer MeinKonstanz-App.

#### Busanschlüsse ab Meersburg

- Richtung Friedrichshafen: Seelinie 7395
- Richtung Überlingen: Seelinie 7395
- Richtung Markdorf/Ravensburg: Linie 7537
- Richtung Markdorf: Linie 7382

Fahrpläne an der Bushaltestelle und bei [www.bodo.de](http://www.bodo.de)

Fährhafen Meersburg, B 33, 88709 Meersburg

Fährhafen Konstanz, Schiffstraße 41, 78464 Konstanz

**Besuchen Sie uns wieder!**

**Sie haben Fragen, Anregungen, Vorschläge? Schreiben Sie uns oder rufen Sie uns an:**

Stadtwerke Konstanz GmbH  
Fährebetrieb  
Schiffstraße 41  
78464 Konstanz

Tel. Privatkunden: 07531 803-3000

Tel. Geschäftskunden: 07531 803-8000

Fax: 07531 803-3099

[faehre@stadtwerke-konstanz.de](mailto:faehre@stadtwerke-konstanz.de)  
[www.faehre-konstanz.de](http://www.faehre-konstanz.de)

Unser Erklärvideo bei Fragen zur Fähre:  
[www.faehre-konstanz.de](http://www.faehre-konstanz.de)

(Druckfehler vorbehalten)



# FÄHRE KONSTANZ – MEERSBURG

Fahrplan & Preise



Stand:  
Januar 2020

**STADTWERKE  
KONSTANZ**



# FAHRPREISE 2020

Personen	
<b>Einzelfahrt</b>	
Erwachsener	3,30 €
Kind*	1,60 €
Mini-Maxi** für 2 Erwachsene inkl. Kinder* je weiterer Erwachsener	6,60 € 3,30 €

<b>Hin-/Rückfahrt</b> (Rückfahrt innerhalb von 24 Stunden)	
Erwachsener	6,10 €
Kind*	3,00 €
Mini-Maxi** für 2 Erwachsene inkl. Kinder* je weiterer Erwachsener	12,20 € 6,10 €

<b>SeeBus-Ticket</b>	
Erwachsener	11,00 €
Kind	5,70 €
Mini-Maxi** für 2 Erwachsene inkl. Kinder* je weiterer Erwachsener	21,90 € 9,20 €

Das **SeeBus-Ticket** berechtigt ab dem Zeitpunkt des Erwerbs zur Hin- und Rückfahrt mit der Fähre Konstanz-Meersburg innerhalb von 24 Stunden und zur Nutzung des Stadtbusses Konstanz (ohne Nachtschwärmer) bis 01:20 Uhr.

<b>Gruppenfahrtscheine</b> (Gültig für Gruppen ab 8 Personen)	
Erwachsener	2,20 €
Kind*	1,10 €

## PKW, Motorräder mit Beiwagen, Kleinlaster, Wohnmobile bis 6,00 m Länge und 2,10 m Breite (inkl. Fahrer)

<b>Einzelfahrt</b>	
bis 3 m Länge	8,30 €
bis 4 m Länge	9,70 €
bis 5 m Länge	12,10 €
bis 6 m Länge	14,80 €

<b>Anhänger</b>	
Aufzahlung je weiterem angefangenen Meter	2,50 €

<b>Hin-/Rückfahrt</b> (Rückfahrt innerhalb von 24 Stunden)	
bis 3 m Länge	16,10 €
bis 4 m Länge	18,90 €
bis 5 m Länge	23,70 €
bis 6 m Länge	29,10 €

## Fahrzeuge über 6,00 m Länge und/oder 2,10 m Breite (inkl. Fahrer, bei Omnibussen ab 8 Pers. auch inkl. Reiseleiter)

<b>Einzelfahrt</b>	
bis 8 m Länge	18,70 €
bis 10 m Länge	23,70 €
bis 12 m Länge	28,70 €
bis 15 m Länge	35,20 €
bis 20 m Länge	42,60 €
jeder weitere angefangene Meter	3,30 €

<b>Zweiräder</b>	
<b>Einzelfahrt</b>	
Fahrrad inkl. Erwachsener	5,30 €
Fahrrad inkl. Kind*	3,60 €
Fahrrad Mini-Maxi** für 2 Erwachsene inkl. Kinder* je weiterer Erwachsener	10,60 € 5,30 €
Fahrrad ohne Fahrer	2,00 €
Motorrad inkl. Fahrer	7,30 €

<b>Hin-/Rückfahrt</b> (Rückfahrt innerhalb von 24 Stunden)	
Fahrrad inkl. Erwachsener	10,10 €
Fahrrad inkl. Kind*	7,00 €
Fahrrad Mini-Maxi** für 2 Erwachsene inkl. Kinder* je weiterer Erwachsener	20,20 € 10,10 €
Fahrrad ohne Fahrer	4,00 €
Motorrad inkl. Fahrer	14,10 €

<b>Fahrrad inkl. Mainau-Eintritt</b> (erhältlich von 20.03. bis 25.10.2020)	
Fahrrad Hin-/Rückfahrt inkl. Erwachsener	27,60 €
Fahrrad Hin-/Rückfahrt inkl. Kind 6-14 Jahre	7,00 €
Fahrrad Hin-/Rückfahrt Mini-Maxi** für 2 Erwachsene inkl. Kinder* je weiterer Erwachsener	60,20 € 27,60 €
Fahrrad Hin-/Rückfahrt Schüler ab 15 Jahre und Studenten	23,10 €

Das **Fahrrad-Ticket inkl. Mainau-Eintritt** berechtigt zur Hin- und Rückfahrt mit der Fähre Konstanz – Meersburg inkl. Fahrrad innerhalb von 24 Stunden ab dem Zeitpunkt des Erwerbs.

<b>BikeTour-Ticket</b> (gültig auf dem Überlingersee)	
Fahrrad inkl. Erwachsener	11,00 €
Fahrrad inkl. Kind*	6,20 €
Fahrrad Mini-Maxi** für 2 Erwachsene inkl. Kinder* je weiterer Erwachsener	24,80 € 11,00 €

<b>inkl. Mainau-Eintritt</b> (erhältlich von 20.03. bis 25.10.2020)	
BikeTour-Ticket inkl. Erwachsener	28,50 €
BikeTour-Ticket inkl. Kind 6-14 Jahre	6,20 €
BikeTour-Ticket Mini-Maxi** für 2 Erwachsene inkl. Kinder* je weiterer Erwachsener	64,80 € 28,50 €
BikeTour-Ticket Schüler ab 15 Jahre und Studenten	24,00 €

Das **BikeTour-Ticket** berechtigt zu je einer Überfahrt mit der Fähre Konstanz – Meersburg und mit der Personenfähre Überlingen – Wallhausen inkl. Fahrrad innerhalb von 24 Stunden ab dem Zeitpunkt des Erwerbs.

<b>Mainau-Ticket</b> (erhältlich von 20.03. bis 25.10.2020)	
Erwachsener	22,00 €
Schüler ab 13 Jahren, Studenten	13,00 €
Mini-Maxi** für 2 Erwachsene inkl. Kinder* je weiterer Erwachsener	45,00 € 22,00 €
Gruppen ab 10 Personen	17,50 €

zzgl. Fähre-Überfahrt nach individuellem Tarif. Ihr Vorteil: Kein Anstehen an der Kasse.

<b>Mainau-Kombi für Gruppen</b>	20,70 €
---------------------------------	---------

gültig für Gruppen ab 10 Personen, inkl. Hin-/Rückfahrt mit der Fähre Konstanz – Meersburg am Tag des Erwerbs, zzgl. Fahrzeug nach gültigem Tarif.

<b>Zeitkarten Personen</b> (nicht übertragbar)	
<b>Jahreskarte</b>	
Erwachsener	262,80 €
Kind*	126,00 €

Bei einmaliger Zahlung erhalten Sie 5% Nachlass.  
An Wochenenden und Feiertagen darf ein Fahrrad kostenfrei mitgenommen werden.

<b>Zeitkarten Zweiräder</b> (inkl. Fahrer, nicht übertragbar)	
<b>Jahreskarte</b>	
Fahrrad	336,00 €
Motorrad	663,00 €

Bei einmaliger Zahlung erhalten Sie 5% Nachlass.

<b>Zeitkarten für Fahrzeuge</b> (inkl. Fahrer, nicht übertragbar)	
<b>Jahreskarte</b>	
bis 3 m Länge	1.080,00 €
bis 4 m Länge	1.405,20 €
bis 5 m Länge	1.759,80 €
bis 6 m Länge	2.112,00 €

Bei einmaliger Zahlung erhalten Sie 5% Nachlass.

<b>Zeitkarten SeeBus-Ticket</b> (Preise ab 01.01.2020)	
Monatsticket (übertragbar)	92,70 €
Halbjahresticket (nicht übertragbar)	401,25 €
Jahresticket (nicht übertragbar)	747,80 €

Auf der Fähre darf an Wochenenden und Feiertagen ein Fahrrad kostenfrei mitgenommen werden.

<b>Monatswertmarke für Schüler und Studenten</b> (nicht übertragbar)	54,90 €
--	---------

Die Übergangsmontatskarten gelten für beliebig viele Fahrten innerhalb eines Kalendermonats im Stadtbuss Konstanz (ohne „Nachtschwärmer“) und auf der Fähre Konstanz – Meersburg. Die Wertmarke für Schüler, Studenten und Auszubildende berechtigt zur Mitnahme eines Fahrrades auf der Fähre. Gilt nur mit Sichtkarte.

<b>Erhöhtes Beförderungsentgelt</b>	60,00 €
-------------------------------------	---------

\* Kinder von 6 bis einschließlich 14 Jahren  
\*\* Mini-Maxi: Gilt für die gebuchte Anzahl Erwachsene und alle eigenen Kinder/Enkelkinder der Karteninhaber bis 14 Jahre und die Mitnahme eines Hundes.

(Druckfehler vorbehalten)



<b>s'Kärtele – unsere Kundenkarte für Fähre &amp; Bäder</b>		
Wertkontingent	Rabatt Fähre	Rabatt Bäder
10,00 €	0 %	0 %
25,00 €	4 %	0 %
50,00 €	10 %	0 %
100,00 €	20 %	10 %
200,00 €	30 %	10 %
250,00 €	30 %	15 %
500,00 €	45 %	20 %

Das übertragbare s'Kärtele ist ein bargeldloses Zahlungsmittel auf der Fähre Konstanz – Meersburg und in den Bädern der Stadt Konstanz ([www.konstanzer-baeder.de](http://www.konstanzer-baeder.de)). Abhängig vom aufgeladenen Betrag erhalten Sie die o. g. Rabatte auf alle Fähre-Einzeltickets (ausgenommen Nutzfahrzeuge, Kombitickets mit Eintritt oder Busfahrt, Sondertickets, Aufzahlungen auf Zeitkarten) und auf nicht rabattierte Einzeleintritte der Konstanzer Bäder. Es gilt immer die Rabattstufe der letzten Aufladung. Weitere Informationen unter der Tel. 07531 803-3030.

# MOBIL IN KONSTANZ

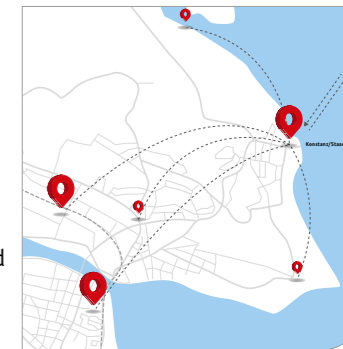

**SeeBus-Ticket**  
Erleben Sie Konstanz in seiner ganzen Vielfalt: Shopping, Theater, Feste, Bäder u.v.m. Und das besonders günstig und umweltfreundlich mit unserem SeeBus-Ticket für die Fähre + den Stadtbuss Konstanz.

**Für nur 11 € als Tagesticket für Erwachsene erhältlich.**

Infos zu den Busanschlüssen finden Sie auf der Rückseite oder auch in unserer „Mein Konstanz“-App.

**konrad**  
Sportlich, günstig und noch flexibler sind Sie mit unserem Konstanz Rad – konrad – unterwegs. Mit dem Fahrrad-Mietsystem konrad erreichen Sie schnell alle Ziele in Konstanz: in Staad anmieten – woanders abgeben.

Unser Fahrradmietsystem finden Sie mit einer Station direkt an der Fähre: [www.konrad-konstanz.de](http://www.konrad-konstanz.de).